



INFORME SEMESTRAL 2024: **JANEIRO,** **FEVEREIRO,** **MARÇO, ABRIL,** **MAIO E JUN.**



ALIMENTANDO
O BEM

QUEM SOMOS?

Identificamos a mulher como pilar da transformação social. Atuamos pelo desenvolvimento territorial sustentável, incentivando a autonomia e o sonho de famílias em situação de vulnerabilidade social.

Visão

Criar soluções para desenvolvimento socioeconômico da comunidade do Perequê e entorno, que sejam replicáveis para comunidades em vulnerabilidade no Brasil.

Missão

Ser catalisador da inclusão produtiva e do desenvolvimento local sustentável de comunidades vulneráveis, a partir da mulher como pilar para a transformação social.

Objetivos

- Apoiar os órgãos responsáveis no desenvolvimento do plano habitacional e na regeneração do bioma manguezal.
- Possibilitar acesso a experiências e manifestações artísticas, culturais, esportivas e de lazer, desenvolvendo novas sociabilidades;
- Capacitar e gerar renda para mulheres empreendedoras, com núcleos incubados que garantem trabalho e recursos financeiros a mulheres da comunidade.

INÍCIO DO INSTITUTO
ALIMENTANDO O BEM

2020
Pandemia COVID 19

Distribuição de
632 cestas
básicas

Distribuição de
30.200 marmitas

**CAPACITAÇÃO
PROFISSIONAL**
Geração de trabalho e
renda de base
comunitária

2021

A Casa do
Cacau

A Casa da
Cerâmica

A Casa das
Velas

**NÚCLEOS
INCUBADOS:**

A Casa das
Bonecas

Ações sociais para
a comunidade

Atendimento
psicossocial

2022

Diagnóstico
socioeconômico do
Perequê

**REDE
CIDADÃ**

2023

GRUPO DE
MULHERES

**MORADA
DIGNA**

2024

**INFÂNCIA
CAIÇARA**

Regeneração do
bioma manguezal



TERRITÓRIO

Nossa Sede está localizada no bairro do Perequê, na cidade litorânea do Guarujá, São Paulo.

FUNDÃO

As comunidades do Fundão e Invasão são compostas por habitações em sua maioria de alvenaria, atendidas de forma precária por fornecimento de energia e água. As ruas não contam com nenhum calçamento ou asfalto e é raro identificar políticas públicas no local. Através do contato com lideranças locais, estima-se que o território abriga 500 unidades familiares.

MANGUE

Grande parte da comunidade atua na venda de artesanato na praia e atividades relacionadas à pesca e seu processamento. Através do contato com lideranças locais, estima-se que o território abriga 200 unidades familiares.

A MULHER

como pilar da transformação social

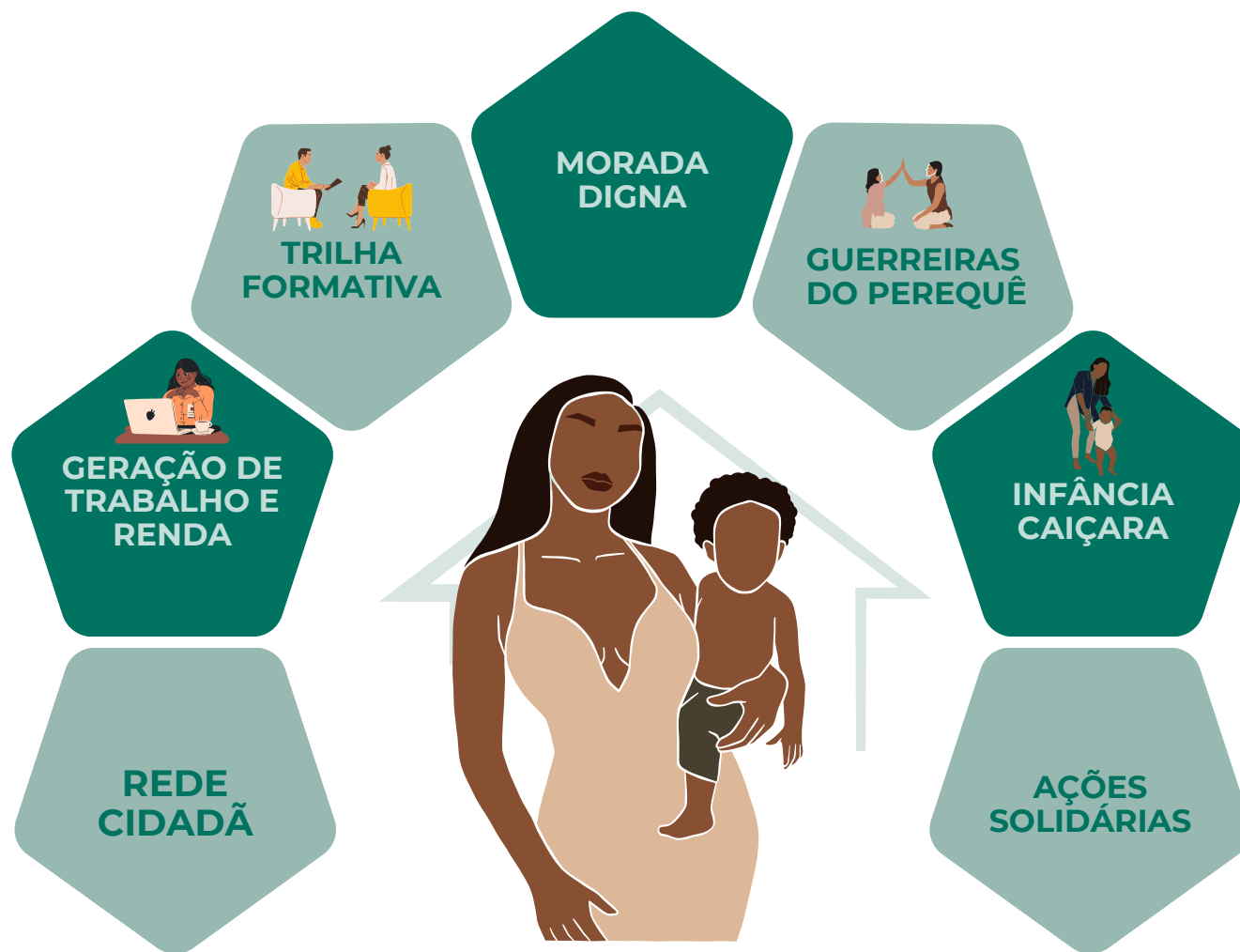

Ações Sociais

- **Distribuição de benefícios eventuais:** 151 cestas básicas, 01 kit maternidade/ enxoval aos beneficiários do território.
- 38 atendimentos psicossociais e 12 visita domiciliar aos beneficiários do território do Perequê.

Instituto

- **04/01:** Retorno das atividades internas e externas da sede do Instituto
- **MD: 18/01:** Retorno dos grupos de recepção com as famílias do programa Morada Digna
- **31/01:** Reunião de articulação com a Secretaria de Habitação e Alimentando o Bem

Serviço de Convivência e Fortalecimento de Vínculos

- **10/01:** Início das oficinas de férias de educação ambiental para as crianças, com atividades de reciclagem e sustentabilidade
- **11/01:** Reunião Técnica da equipe psicossocial com CREAS / PAEFI para articulação com rede socioassistencial
- **17/01:** Retorno das atividades do Grupo de mulheres guerreiras do Perequê aos encontros na sede do instituto
- **24/01:** Construção de horta coletiva com as crianças a partir de mudas doadas pela Horta Social do Condomínio Jardim Acapulco
- **31/01:** Encerramento das oficinas de férias das crianças com passeio ecológico de barco pelo mangue com S.O.S Rio de Peixe e Programa Mar Sem Lixo.



Psicossocial

Distribuição de benefícios eventuais: 167 cestas básicas entregues aos beneficiários do território. 53 atendimentos psicossociais e 08 visita domiciliar aos beneficiários do território do Perequê.

Instituto

28/02: O programa Morada Digna completou um ano desde que foi posto em prática na comunidade das palafitas.

Trilha Frmativa

19/02: Realização da 4ª oficina de chocolates artesanais na Casa do Cacau com as mulheres da comunidade do Perequê. **28/02:** Plenária e conceção certificação do instituto Alimentando o bem O Conselho Municipal de Assistência Social (CMAS)

Serviço de Convivência e Fortalecimento de Vínculos

- **05/02:** Roda de conversa com a psicóloga Dra. Maria Letícia e o grupo de mulheres Guerreiras do Perequê. 04 encontros do grupo de mulheres, 03 oficinas do programa infância caiçara realizados no instituto.



Psicossocial

Distribuição de benefícios eventuais: 116 cestas básicas entregues aos beneficiários do território.

42 atendimentos psicossociais e 01 visita domiciliar aos beneficiários do território do Perequê.

13/03: Discussão de caso e alinhamento no fluxo de atendimento com USAFA.

Instituto

13/03: Discussão de caso e alinhamento no fluxo de atendimento com USAFA.

26/03: Reunião com CRAS e CREAS para alinhar o fluxo de atendimento, acolhimento Institucional e estudar casos específicos, visando otimizar os serviços prestados à comunidade.

28/03 - 30/03: Os ovos de Páscoa produzidos pelas mulheres do projeto de inclusão produtiva "Casa do Cacau" foram entregues às crianças dos programas institucionais e da comunidade Mangue Perequê.

07/03: Encontro para comemoração de 01 do Programa Morada Digna com as famílias beneficiárias.

13/03: Reunião com Semam para definir responsabilidades sobre o replantio da área do manguezal

14/03: Retorno a área de palafitas para limpeza dos terrenos desocupados.

19/03: Encontro com o Instituto Ecofaxina para tratar da limpeza do bioma mangue.

RELATÓRIO DE INFORME 2023

Março

SCFV

Atividades: 05 encontros do grupo de mulheres e 04 oficinas do Programa Infância Caiçara.

18/03: Mulheres do Guerreiras do Perequê receberam orientação da nutricionista do Instituto C, com dicas sobre alimentação e saúde.

19/03 - 28/03: Primeiro módulo do curso de Crochês “Amigurumi” para as mulheres da comunidade.



Psicossocial

- **Distribuição de benefícios eventuais:** 152 cestas básicas entregues aos atendidos.
- 53 atendimentos psicossociais e 03 visitas domiciliares aos beneficiários do território do Perequê.
- Articulação com equipamentos de saúde para internação voluntária de beneficiária em processo de recuperação de dependência química. Apoio integral à família durante o processo.
- 08 atendimentos psicossociais, 08 visitas domiciliares, e 04 Reuniões com a equipe do Programa.

Instituto

- **04/04:** Início do curso “Amigurumi” para as mulheres da comunidade
- **05/04:** Roda Formativa com dinâmicas em equipe para promover o desenvolvimento institucional, em parceria com o Instituto C.
- **30/04:** Reunião de rede no Centro de Referência de Assistência social (Enseada). Apresentação da atuação do Conselho Tutelar de Guarujá.
- Triagem de doação de roupas, calçados e brinquedos recebidos para Primeira Pop-Up Store de captação de recursos do Instituto.
- **MD:01/04 a 30/04:** Empréstimo de serra do SASIP e contratação de equipe para corte de fundações de madeira e concreto das palafitas demolidas;
- **04/04:** Visita técnica de representantes da SEMAM e SASIP ao manguezal;
- Criação de Grupo de Trabalho com representantes da sociedade civil, SEMAM e SEHAB;

RELATÓRIO DE INFORME MENSAL

Abril

SCFV

- 05 encontros do grupo de mulheres, 04 oficinas do programa infância caiçara realizados no instituto e 02 Grupos de recepção com pais do Programa Infância Caiçara.
- **10/05:** Escolha do animal símbolo da APA Serra do Guararu.
- **17/05:** Construção do mural em homenagem ao dia nacional dos povos indígenas.
- **22 e 25/05:** Grupos de recepção com orientação de técnicos responsáveis.
- **01,08,15,22 e 29/05:** O grupo guerreiras do Perequê iniciou sua semana de rodas participativa com a temática “Conhecendo as emoções”.



Psicossocial

- **Distribuição de benefícios eventuais:** 152 cestas aos beneficiários do território.
- 72 atendimentos psicossociais e 04 visita domiciliar aos beneficiários do território do Perequê.

Instituto

- **10/06:** Inauguração da primeira Pop-up do instituto
- **15/05:** Evento de Inauguração da casa das crianças, onde serão realizadas as atividades do Infância Caiçara, nosso Serviço de Convivência e Fortalecimento de Vínculos para crianças e adolescentes.
- **18/05:** Mutirão de limpeza com os beneficiários do programa Morada Digna, retirando mais de 4 toneladas de resíduos do mangue.

Serviços de Convivência e Fortalecimento de Vínculos

- **13/05:** Comemoração do dia das Mães com roda sobre cuidados com a pele e mimos de skincare
- **15/05:** Atividade de integração familiar com responsáveis pelas crianças atendidas
- **22/05:** Início das oficinas de capoeira com a Associação de Capoeira Casa Nova (Mestre Flávio)
- **23/05:** Início das oficinas de Vôlei com FTV_Perequê
- **29/05:** O Instituto recebeu a visita de estudantes do curso de Medicina da Universidade do Oeste Paulista (Unoeste) para uma roda informativa do Grupo de Mulheres, (ISTs) e os diversos métodos de prevenção sexual.



Psicossocial

- **Distribuição de benefícios eventuais:** 153 cestas aos beneficiários do território.
- 77 atendimentos psicossociais e 08 visitas domiciliar aos beneficiários do território do Perequê.

Instituto

- **19/06:** Apresentação do coral de mulheres “O canto das Guerreiras” na escola municipal Escola Municipal Benedicta Blac Gonzalez
- **21/06:** Treinamento na sede do Alimentando o Bem para prevenção de acidentes e incêndios.
- **25/06:** Os técnicos do Instituto alimentando o Bem participaram da Reunião de Rede promovida pelo Centro de Referência da Assistência Social (CRAS) em relação ao equipamento CAPS II para o alinhamento de processos e troca de informações.
- **25/06:** Reunião de discussão de caso intersetorial com Técnicos do instituto IAB e os setores da saúde e proteção especial.

Serviços de Convivência e Fortalecimento de Vínculos

- **03/06:** O Grupo de mulheres realizou sua primeira roda de conversa do mês com a temática de autoconhecimento e reflexão.
- **04/06:** visita de alguns estudantes do curso de Medicina da Universidade do Oeste Paulista (Unoeste) para uma roda do Grupo de Mulheres
- **06/06:** Grupo de recepção Infância Caiçara.
- **11/06:** Saída pedagógica das crianças participantes do Infância caiçara ao evento “SOS Fauna” com atividades de educação ambiental no Sítio São Pedro.
- **17/06:** “O Que é comunicação?”, as mulheres do SCFV - Guerreiras do Perequê tiveram a oportunidade de aprender maneiras mais eficientes de se comunicarem umas com as outras.
- **24/06:** “Mudanças de ciclos” As guerreiras do Perequê entraram na reta final dos seus encontros semanais na sede do IAB.



Números de Impacto no primeiro Semestre de 2024

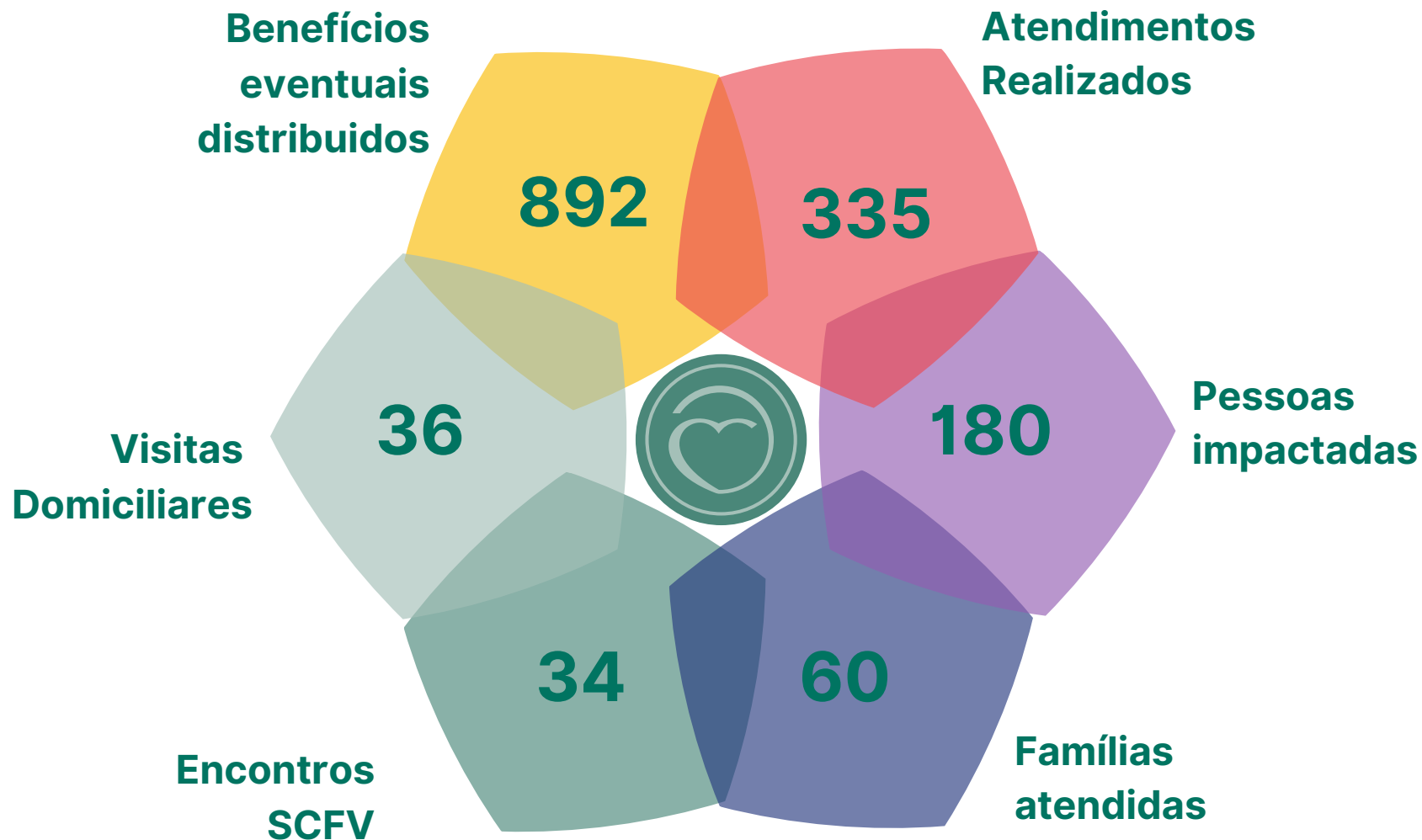

Números de Impacto Projetos e Programas - pessoas impactadas e eventos

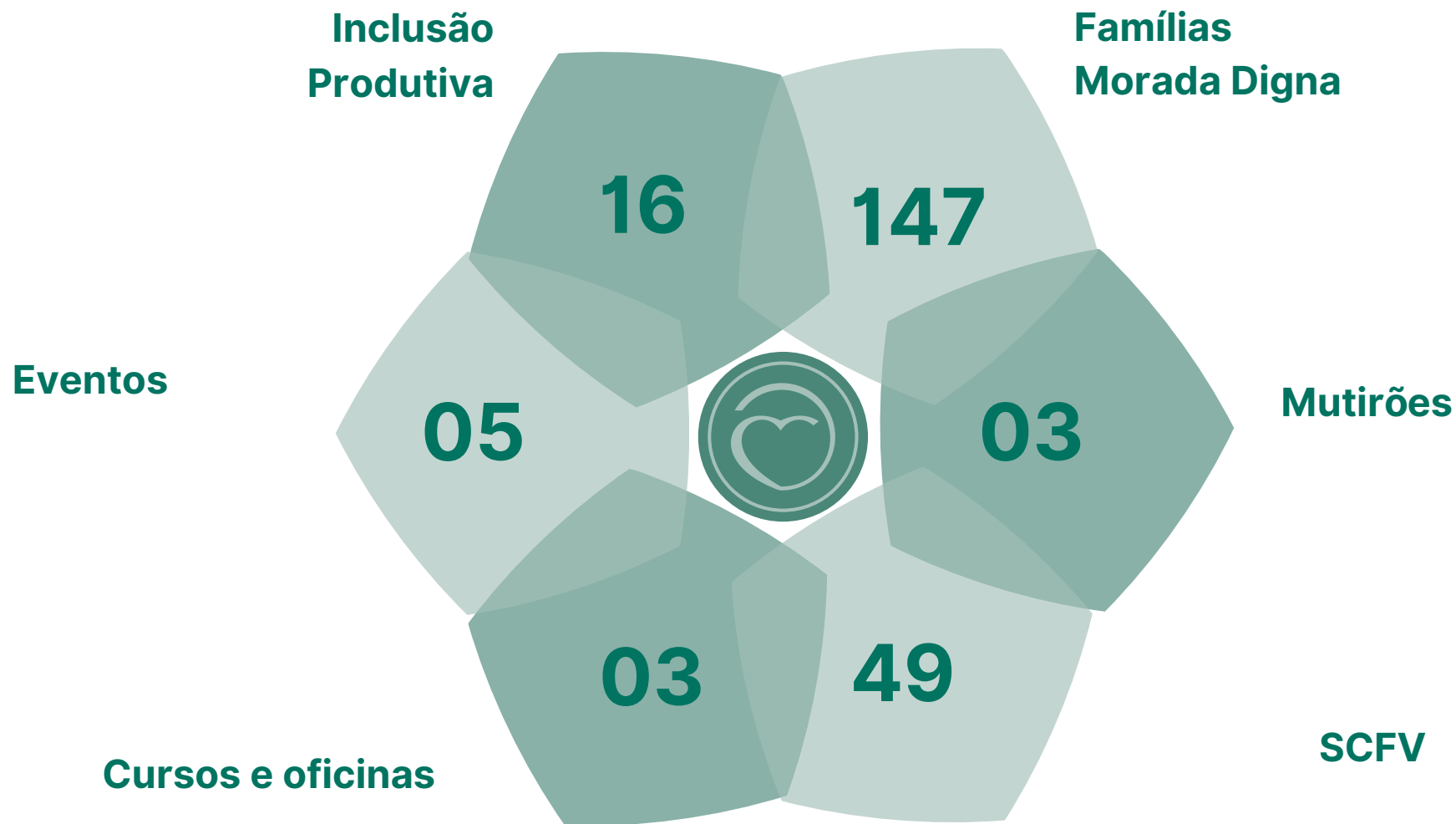



Contato 11 9 7854 1011
Instagram @alimentando_o_bem

www.alimentandoobem.org